新築建内 戸案

所在地　山県市高木字八幡 ＜Ｂ棟＞

価　格　**2,330** 万円《税込》　校区：富岡小学校 高富中学校

A-82 ②

面　積	●	土　地：244.65㎡ ／ 約 74.00 坪 建　物：125.04㎡ ／ 約 37.82 坪
用途地域	●	第１種中高層住居専用地域
建ぺい率	●	６０％　／　容積率 ● ２００％
構　造	●	木　造　・　２階建
築年数	●	令和２年４月
アクセス	●	「高木」バス停　徒歩４分
設　備	●	水道…上水道 ガス…プロパンガス 排水…下水道
道　路	●	東側…約 4.6 m（私道）　間口…約 12 m
備　考	●	駐車場…３台可
	●	現況…建築中
	●	引渡条件…完成後
	●	引渡時期…令和２年４月下旬
取引形態	●	仲介

《 間 取 》

北

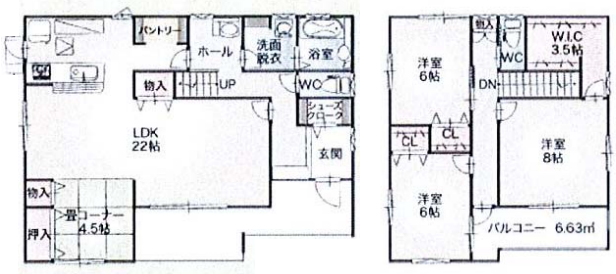

1階　**2階**

現況と間取に相違がある場合は、現況を優先してください。

◆ 地元だから知っている事・できる事。それがきっと、高富不動産らしさです ◆

岐阜県宅地建物取引業保証協会会員
岐阜県知事（9）２７７０号

高富不動産（有）

〒501-2105　岐阜県山県市高富1088-3

お客様専用ダイヤル
0120-191-395

ＴＥＬ 0581-22-1911
ＦＡＸ 0581-22-1754
http://takatomifudousan.co.jp
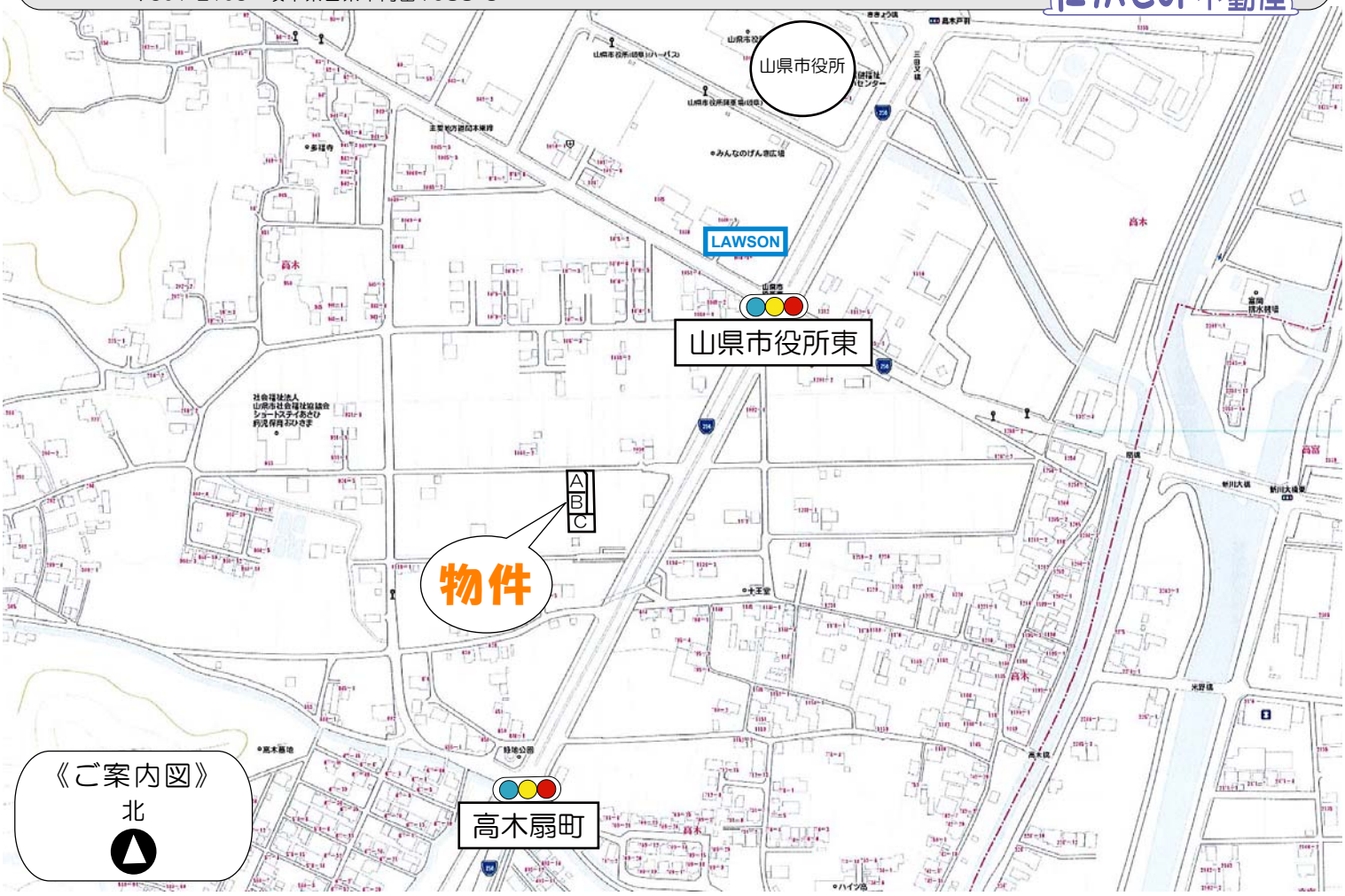
たかとみ不動産